[System Programming]

Assignment 1-2

Healthcare and Artificial Intelligence Lab.

#FTP Server

Contents

- Assignment1-2
- Report Requirements
- Appendix A. tar.gz compression
- Appendix B. Comment
- Appendix C. Algorithm

Assignment1-2 -ls (1/4)

- File names only

```
#include <sys/types.h>
#include <dirent.h>

int main(int argc, char *argv[]) {
        DIR             *dp;
        struct dirent    *dirp;

    /* Write your code to display directory info.
            Use opendir(),readdir(), closedir()
            The routines for Error handling  are required.  */
}
```

Assignment1-2 -ls (2/4)

- Execution result

```
$ ./testls  /dev                    # 실행파일명 ➔ kw학번_ls
.
..
loop9
dmmidi
midi
vcsa6
...(이하생략)

$ ./testls /var/spool/mqueue
testls: cannnot access '/var/spool/mqueue' : Access denied
```

Assignment1-2 -ls (3/4)

- Execution result

```
kw2026190605@ubuntu:~$ ls -al
total 36
drwxr-xr-x  3 kw2026190605 kw2026190605  4096 Apr  4 21:29 .
drwxr-xr-x 22 kw2026190605 kw2026190605  4096 Apr  4 21:28 ..
-rw-r--r--  1 kw2026190605 kw2026190605     0 Apr  4 21:01 t1
-rw-r--r--  1 kw2026190605 kw2026190605     0 Apr  4 21:01 t2
-rw-r--r--  1 kw2026190605 kw2026190605     0 Apr  4 21:01 t3
d---------  2 kw2026190605 kw2026190605  4096 Apr  4 21:01 testdir
-rwxr-xr-x  1 kw2026190605 kw2026190605 17112 Apr  4 21:29 testls
-rw-r--r--  1 kw2026190605 kw2026190605  3199 Apr  4 21:27 testls.c
kw2026190605@ubuntu:~$ ./testls
testdir
t2
t3
t1
testls
..
.
testls.c
```

Assignment1-2 -ls (4/4)

- Execution result

```
kw2026190605@ubuntu:~$ ./testls /dev
.
..
loop9
dmmidi
midi
vcsa6
...(이하생략)
kw2026190605@ubuntu:~$ ./testls /not_exist_dir
testls: cannot access '/not_exist_dir' : No such directory

kw2026190605@ubuntu:~$ ./testls testdir
testls: cannnot access 'testdir' : Access denied

kw2026190605@ubuntu:~$ ./testls t1
testls: cannnot access 't1' : No such directory

kw2026190605@ubuntu:~/answerdir$ ./testls ./ ../
only one directory path can be processed
```

Report Requirements

- Ubuntu 20.04.6 Desktop 64bits 환경에서 채점
- Copy 발견 시 0점 처리
- 보고서 구성
  - 보고서 표지
    - ➢ 수업 명, 과제 이름, 담당 교수님, 학번, 이름 필히 명시
      - ✓ 과제 이름 → Assignment 1-2
  - 과제 내용
    - ➢ Introduction
      - ✓ 과제 소개 - 4줄 이상(background 제외) 작성
    - ➢ 결과 화면
      - ✓ 수행한 내용을 캡처 및 설명
    - ➢ 고찰
      - ✓ 과제를 수행하면서 느낀점 작성
    - ➢ Reference
      - ✓ 과제를 수행하면서 참고한 내용을 구체적으로 기록
      - ✓ 강의자료만 이용한 경우 생략 가능

Report Requirements

- Softcopy Upload
  - 제출 파일
    - ➢ 보고서 + 소스파일 하나의 압축 파일로 압축하여 제출(tar.gz)
    - ➢ 보고서(.pdf. 파일 변환)
    - ➢ 소스코드(**Comment 반드시 포함**)
      - ✓ kw학번_ls.c
      - ✓ Makefile
      - ✓ **실행파일 명: kw학번_ls**
      - ✓ **소스 코드, 실행파일명 다르게 작성 시 감점**
  - Tar 압축 및 해제 방법
    - ➢ 압축 시 ➔ tar –zcvf [압축 파일명].tar.gz [폴더 명]
    - ➢ 해제 시 ➔ tar –zxvf 파일명.tar.gz
  - 보고서 및 압축 파일 명 양식
  - **Assignment1_2 _*수강분류코드_ 학번_ 이름* 으로 작성**
    - ➢ **예시–이론2(금12)만 수강하는 학생인 경우**
      - ✓ **보고서 Assignment1_2_B_2026123456_곽철이.pdf**
      - ✓ **압축 파일 명: Assignment1_2_B_2026123456_곽철이.tar.gz**
    - ➢ **예시–이론2, 실습2를 수강하는 학생인 경우**
      - ✓ **보고서 Assignment1_2_D_2026123456_곽철이.pdf**
      - ✓ **압축 파일 명: Assignment1_2_D_2026123456_곽철이.tar.gz**

수강 요일	이론1 월6수5	이론2 금12	실습1 목3,4	실습2 금3,4	실습3 수3,4
수강분류 코드	A	B	C	D	E

Report Requirements

- 실습 수업을 수강하는 학생인 경우
  - 실습 과목에 과제를 제출
  - 이론 과목에 간단한 .txt 파일로 제출

실습수업때제출했습니다.	2026-03-03 오후 6:44	텍스트 문서	0KB

    - ➢ 이론 과목에 .txt 파일 미 제출 시 감점
    - ➢ .tar.gz 파일로 제출 하지 않을 시 감점

- 과제 제출
  - KLAS - 강의 과제 제출
  - 2026년 4월 4일 토요일 23:59까지 제출
    - ➢ 딜레이 받지 않음
      - ✓ 제출 마감 시간 내 미제출 시 해당 과제 0점 처리
      - ✓ 교내 서버 문제 발생 시, 메일로 과제 제출 허용(제출 기한 내)

[System Programming]

Appendix

Healthcare and Artificial Intelligence Lab.

#FTP Server

Appendix A. tar.gz compression

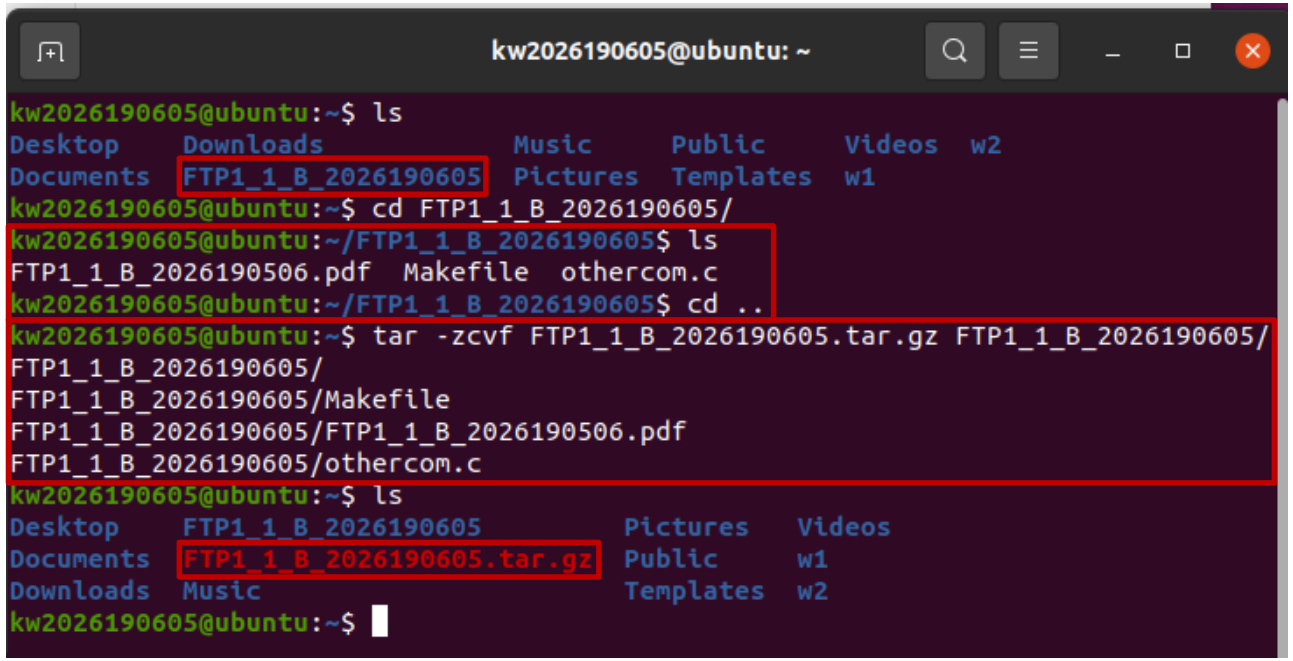

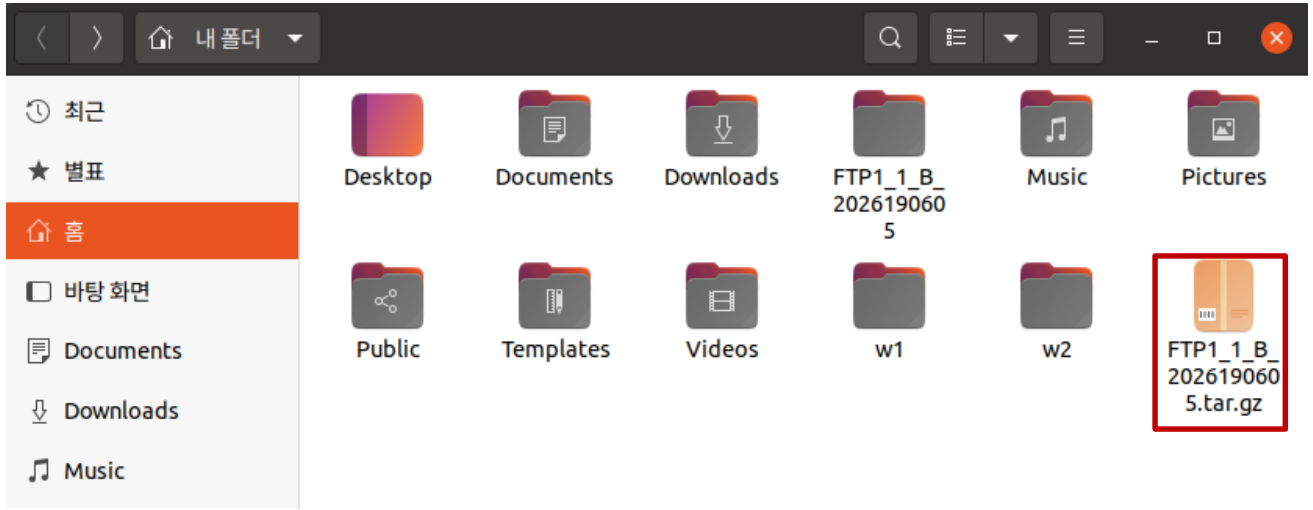

Appendix B. Comment 작성 요령 (1/3)

- File Head Comment

```
////////////////////////////////////////////////////////////////////////////////
// File Name        : Main.c                                                  //
// Date             : 2026/03/01                                              //
// OS          : Ubuntu 20.04.6 LTS 64bits                                    //
// Author      : Gwak Cheol-i                                                 //
// Student ID       : 2026123456                                              //
// ------------------------------------------------------------------------   //
// Title       : System Programming Assignment #1-1 ( ftp server )            //
// Description :   ...                                                        //
////////////////////////////////////////////////////////////////////////////////
```

Appendix B. Comment 작성 요령 (2/3)

- Function Head Comment

```
////////////////////////////////////////////////////////////////////////////////
// InsertNode                                                                 //
// ========================================================================== //
// Input: Node* -> Insert Node,                                               //
//        Node* -> Column node before insert node                              //
//        Node* -> Row node before insert node                                //
//        (Input parameter Description)                                       //
// Output: int  -1 success                                                    //
//              0 fail                                                        //
//        (Out parameter Description)                                         //
// Purpose: Inserting node                                                    //
////////////////////////////////////////////////////////////////////////////////
```

Appendix B. Comment 작성 요령 (3/3)

- In-line Comment

```
//////////////////////////////// Row insert ////////////////////////////////
     if( pRowPos->pNextRow != pRowPos ) {
     pTemp->pNextRow = pRowPos->pNextRow;   // pTemp set next row
     if( !( pRowPos->pNextRow->bHead ) ){
         pRowPos->pNextRow->NodeItem.pPrevRow = pTemp;
     } // end of if
    } // end of if
    else {
     pTemp->pNextRow = pRowPos;    // pTemp set next row
    } // end of else
    pTemp->NodeItem.pPrevRow = pRowPos; // pTemp set previous row
    pRowPos->pNextRow = pTemp;
//////////////////////////////// End of row insert ////////////////////////////////
```

Appendix C. 보고서 작성 요령 (1/2)

- Algorithm - Flow Chart (Each function)
  - E.g.

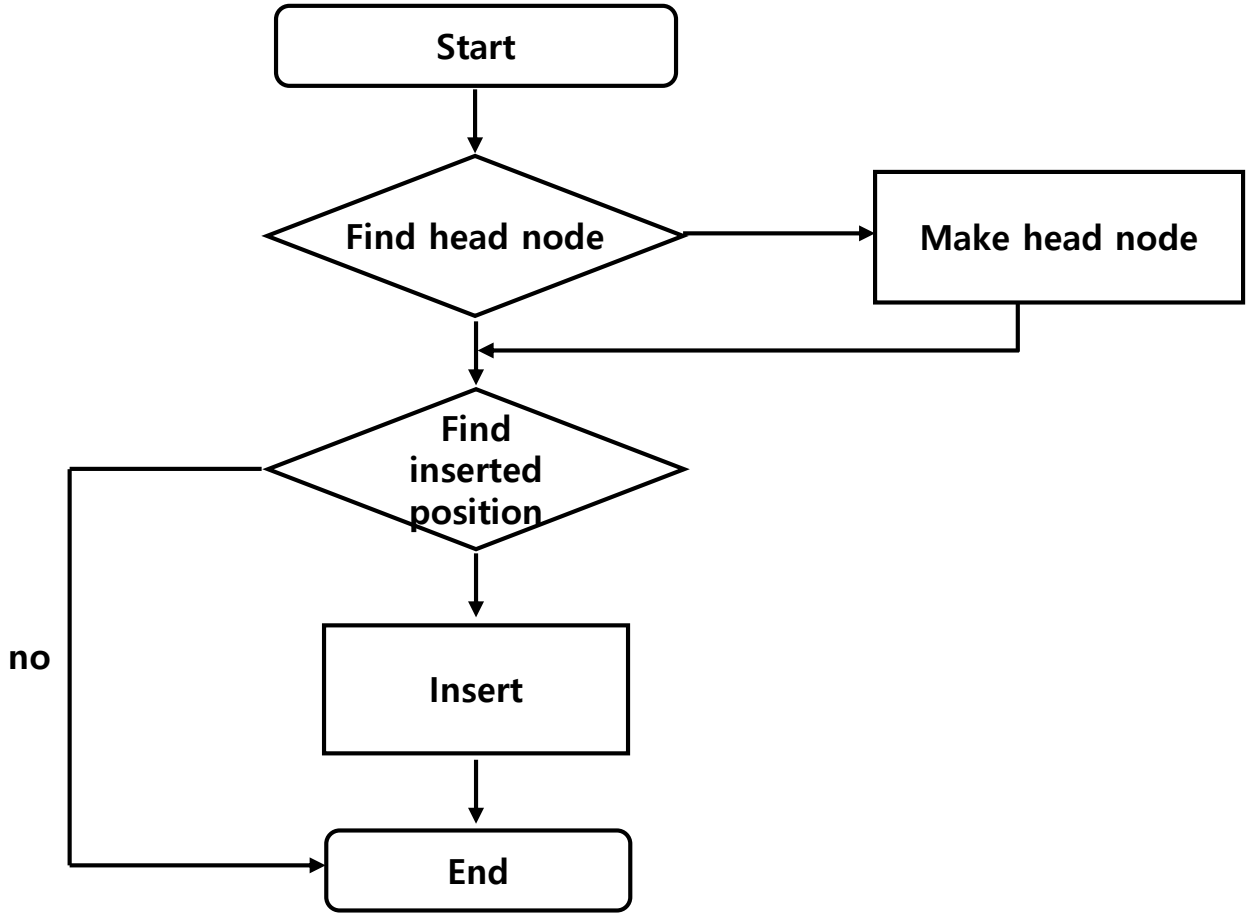

Appendix C. 보고서 작성 요령 (2/2)

- Algorithm - Pseudo Code

```
FixHeap(Node *root, Key k)
{
    Node vacant, largerChild;
    vacant = root;
    while( vacant is not leaf ) {
        largerChild = the child of vacant with the larger key;
        if( k < largerChild's Key ) {
            copy lagerChild's key to vacant;
            vacant = largerChild;
        }
        else exit loop;
    }
}
```

Thank you for listening

Q & A

Thank you for listening